

Geo-referenciação DATUM 73:

Ponto	X	Y
1	-83298.81	-16989.24
2	-83304.41	-16989.85
3	-83310.72	-16980.51
4	-83311.38	-16980.51
5	-83311.50	-16978.05
6	-83309.76	-16977.78
7	-83310.80	-16971.38
8	-83312.10	-16965.16
9	-83303.06	-16964.05
10	-83301.97	-16969.98
11	-83300.80	-16976.39
12	-83305.52	-16979.55
13	-83305.85	-16977.18
14	-83306.34	-16967.30
15	-83304.91	-16967.42

Quadro de áreas:

Área total do prédio		Urbano - 240.00 m ²
Área de Implantação		91.74 m ²

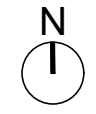

Desenho nº: **D001**

Processo: REF.P045_LAB_24

Assunto: PROJECTO DE LEGALIZAÇÃO DE UMA MORADIA UNIFAMILIAR

Ciente: JOÃO CARLOS MARQUES FELICIANO
MARIANA VICENTE DO SOUTO

Local: Largo da Fonte n.º 1, Sapateira
ALCOBAÇA

Fase: Licenciamento
ARQUITECTURA

Peça: EXISTENTE
PLANTA DE IMPLANTAÇÃO

Quadro de Áreas:

Área total do lote	251.00 m ²
Área Bruta de Implantação	91.74 m ²
Área Bruta de Construção	91.74 m ²
Índice de Implantação Bruta	36 %
Índice de Construção Bruta	36 %
Área Habitável	72.40 m ²
Volume de Construção	309.00 m ³
Cércea	4.90 m
Número de fogos	1
Nº de pisos abaixo da cota de soleira	0
Nº de pisos acima da cota de soleira	1

Escala: 1:200

Data: SETEMBRO 2024

Projectou: ARQ.ª SUSANA MACHADO

susana.machado@live.com.pt 912 756 889
ORDEM DOS ARQUITECTOS N. 24364/SUL

Este documento é propriedade intelectual, não pode ser reproduzido total ou parcialmente sem expressa autorização.

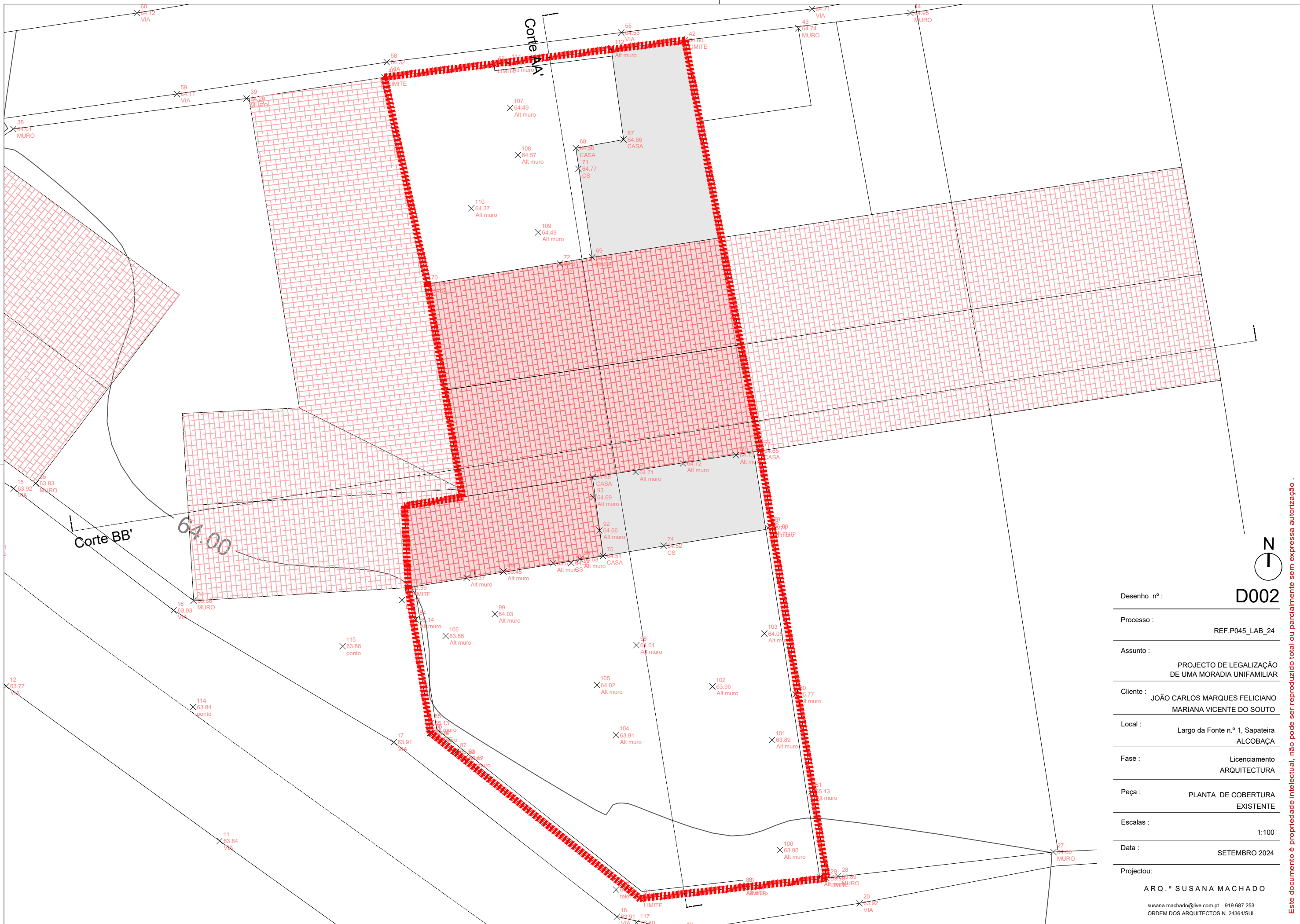

D002

Desenho nº :	D002
Processo :	REF.P045_LAB_24
Assunto :	PROJECTO DE LEGALIZAÇÃO DE UMA MORADIA UNIFAMILIAR
Cliente :	JOÃO CARLOS MARQUES FELICIANO MARIANA VICENTE DO SOUTO
Local :	Largo da Fonte n.º 1, Sapateira ALCOBAÇA
Fase :	Licenciamento ARQUITECTURA
Peça :	PLANTA DE COBERTURA EXISTENTE
Escalas :	1:100
Data :	SETEMBRO 2024
Projectou:	ARQ.ª SUSANA MACHADO

susana.machado@live.com.pt 919 687 253
ORDEN DOS ARQUITECTOS N. 24364/SUL

Este documento é propriedade intelectual, não pode ser reproduzido total ou parcialmente sem expressa autorização.

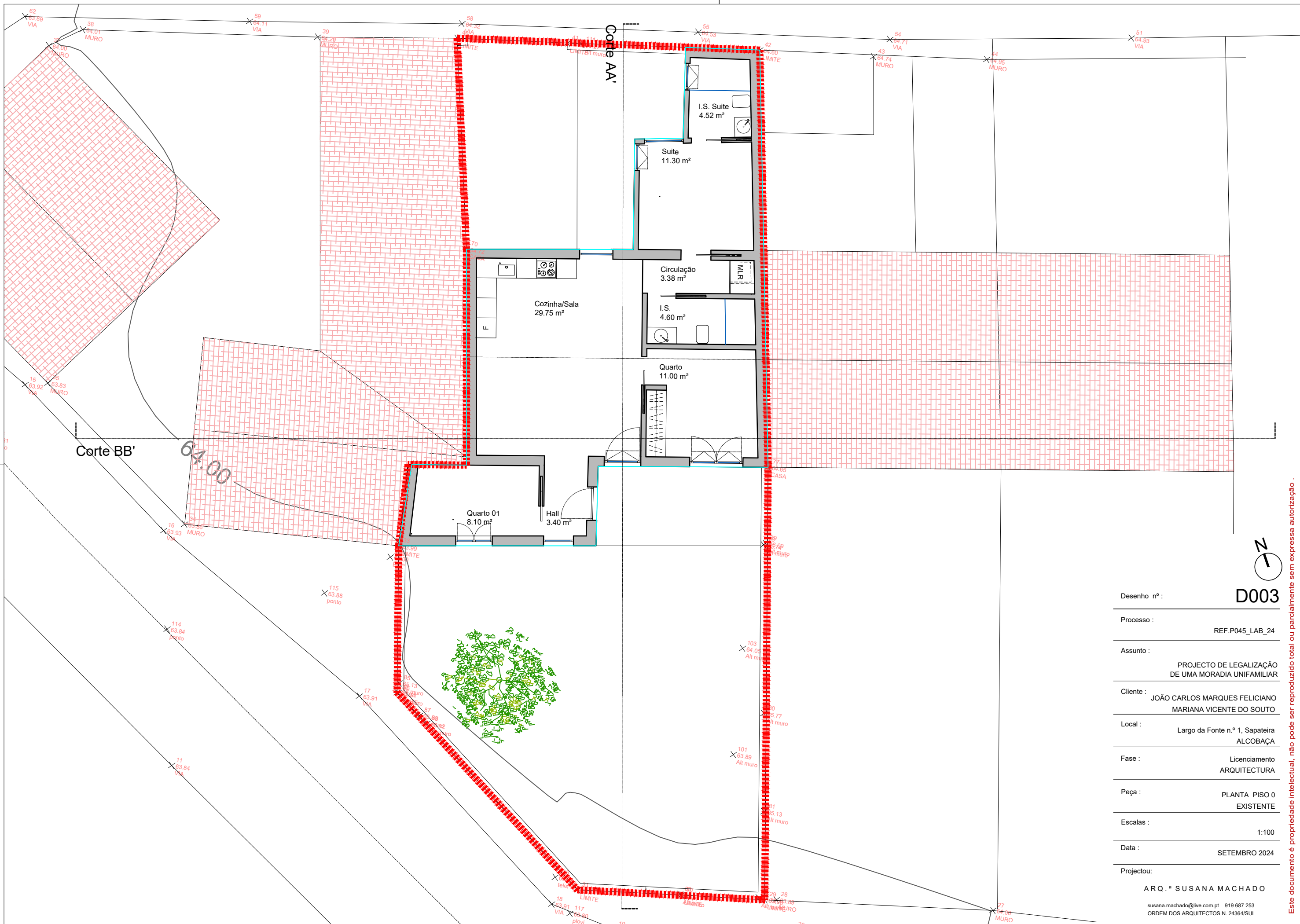

D003

Desenho nº :	D003
Processo :	REF.P045_LAB_24
Assunto :	PROJECTO DE LEGALIZAÇÃO DE UMA MORADIA UNIFAMILIAR
Cliente :	JOÃO CARLOS MARQUES FELICIANO MARIANA VICENTE DO SOUTO
Local :	Largo da Fonte n.º 1, Sapateira ALCOBAÇA
Fase :	Licenciamento ARQUITECTURA
Peça :	PLANTA PISO 0 EXISTENTE
Escalas :	1:100
Data :	SETEMBRO 2024
Projectou:	

AR.ª SUSANA MACHADO
susana.machado@live.com.pt 919 687 253
ORDEM DOS ARQUITECTOS N. 24364/SUL

Este documento é propriedade intelectual, não pode ser reproduzido total ou parcialmente sem expressa autorização.

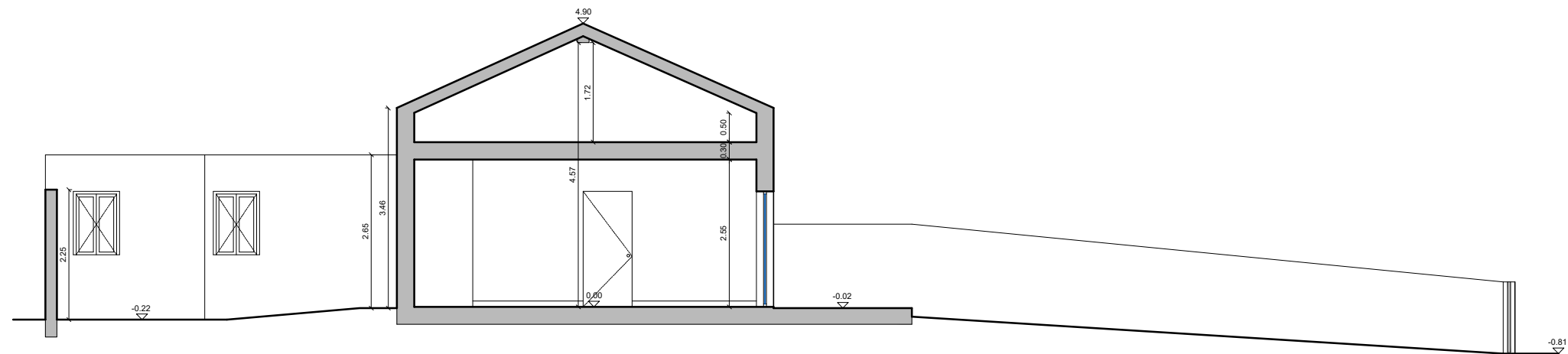

CORTE AA'

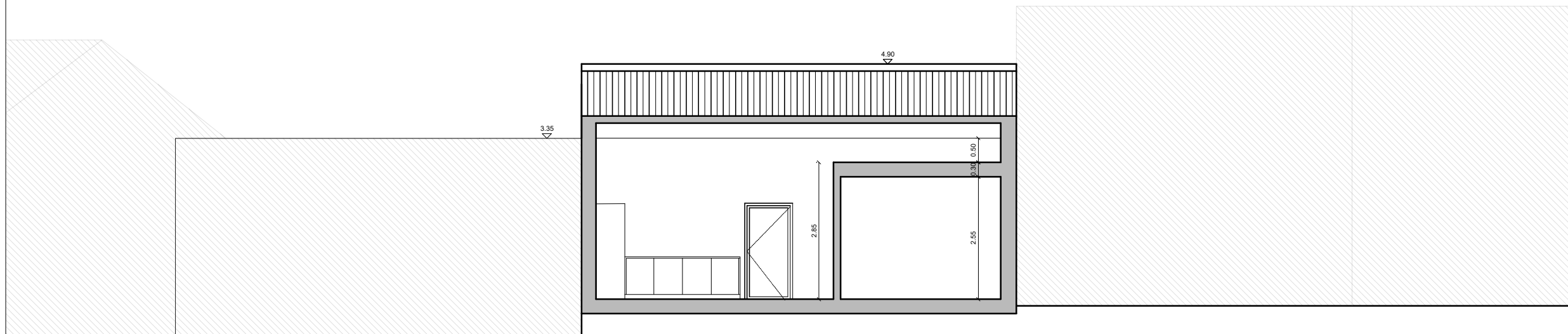

CORTE BB'

Desenho nº : **D004**

Processo : REF.P045_LAB_24

Assunto : PROJECTO DE LEGALIZAÇÃO DE UMA MORADIA UNIFAMILIAR

Cliente : JOÃO CARLOS MARQUES FELICIANO
MARIANA VICENTE DO SOUTO

Local : Largo da Fonte n.º 1, Sapateira
ALCOBAÇA

Fase : Licenciamento
ARQUITECTURA

Peça : CORTES AA' E BB'
EXISTENTE

Escalas : 1:100

Data : SETEMBRO 2024

Projectou: ARQ.ª SUSANA MACHADO

susana.machado@live.com.pt 919 687 253
ORDEM DOS ARQUITECTOS N. 24364/SUL

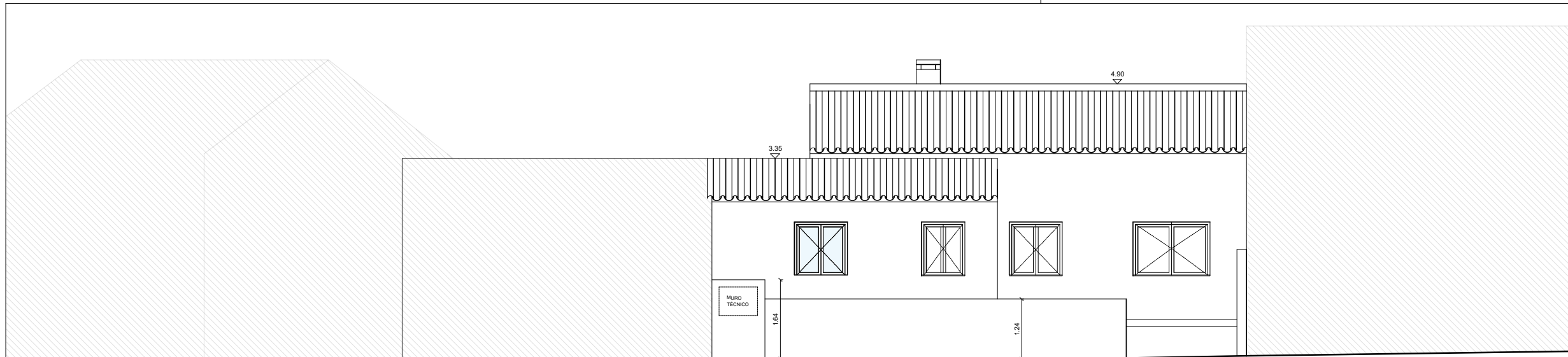

ALÇADO SUL (COM MURO)

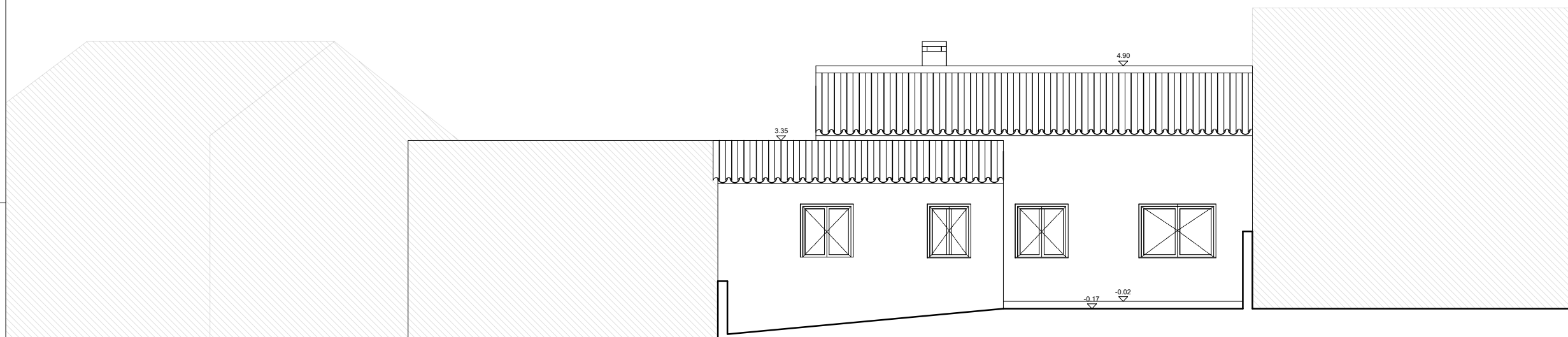

ALÇADO SUL (SEM MURO)

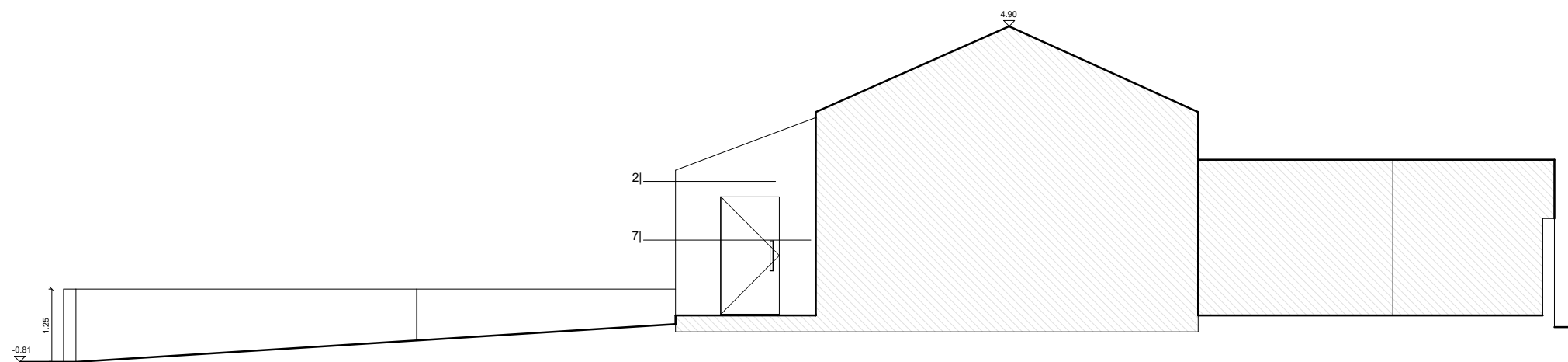

ALÇADO ESTE

Desenho nº : **D005**

Processo : REF.P045_LAB_24

Assunto : PROJECTO DE LEGALIZAÇÃO DE UMA MORADIA UNIFAMILIAR

Ciente : JOÃO CARLOS MARQUES FELICIANO
MARIANA VICENTE DO SOUTO

Local : Largo da Fonte n.º 1, Sapateira
ALCOBAÇA

Fase : Licenciamento
ARQUITECTURA

Peça : ALÇADOS SUL E ESTE
EXISTENTE

Escalas : 1:100

Data : SETEMBRO 2024

Projectou: ARQ.ª SUSANA MACHADO

susana.machado@live.com.pt 919 687 253
ORDEM DOS ARQUITECTOS N. 24364/SUL

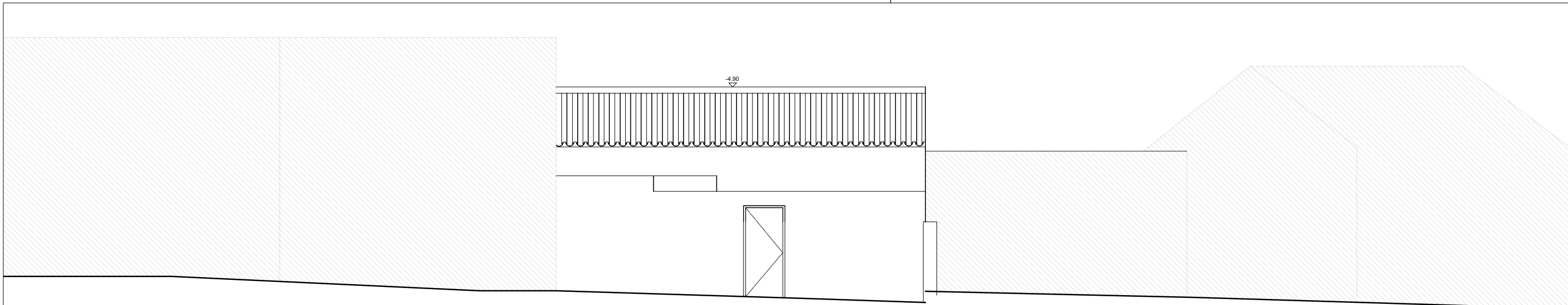

ALÇADO NORTE (COM MURO)

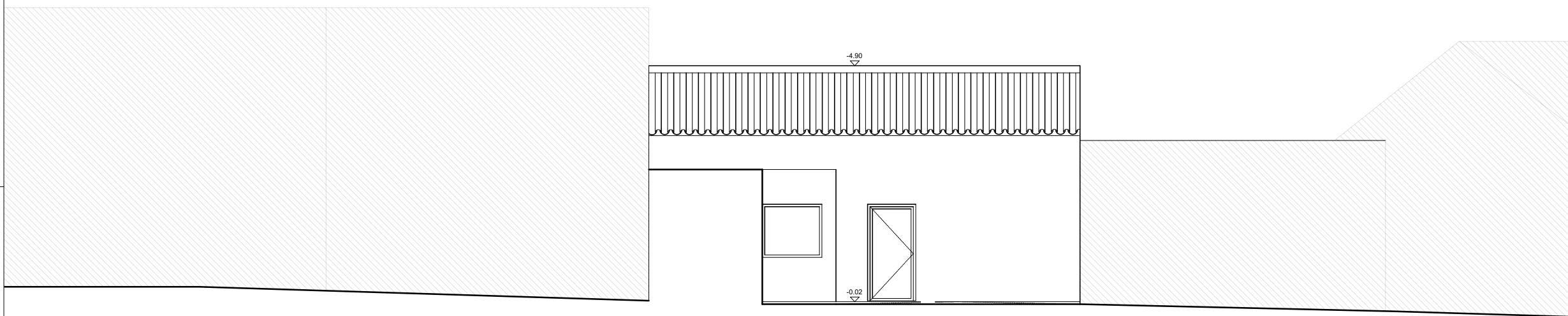

ALÇADO NORTE (SEM MURO)

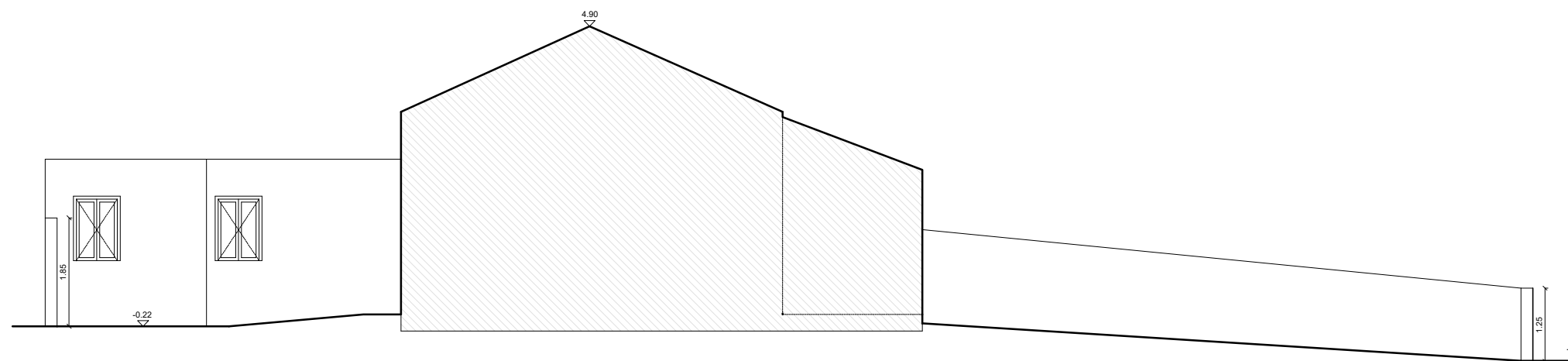

ALÇADO OESTE

Desenho nº :	D006
Processo :	REF.P045_LAB_24
Assunto :	PROJECTO DE LEGALIZAÇÃO DE UMA MORADIA UNIFAMILIAR
Ciente :	JOÃO CARLOS MARQUES FELICIANO MARIANA VICENTE DO SOUTO
Local :	Largo da Fonte n.º 1, Sapateira ALCOBAÇA
Fase :	Licenciamento ARQUITECTURA
Peça :	ALÇADOS NORTE E OESTE EXISTENTE
Escalas :	1:100
Data :	SETEMBRO 2024
Projectou:	ARQ.ª SUSANA MACHADO

susana.machado@live.com.pt 919 687 253
ORDEM DOS ARQUITECTOS N. 24364/SUL

Este documento é propriedade intelectual, não pode ser reproduzido total ou parcialmente sem expressa autorização.

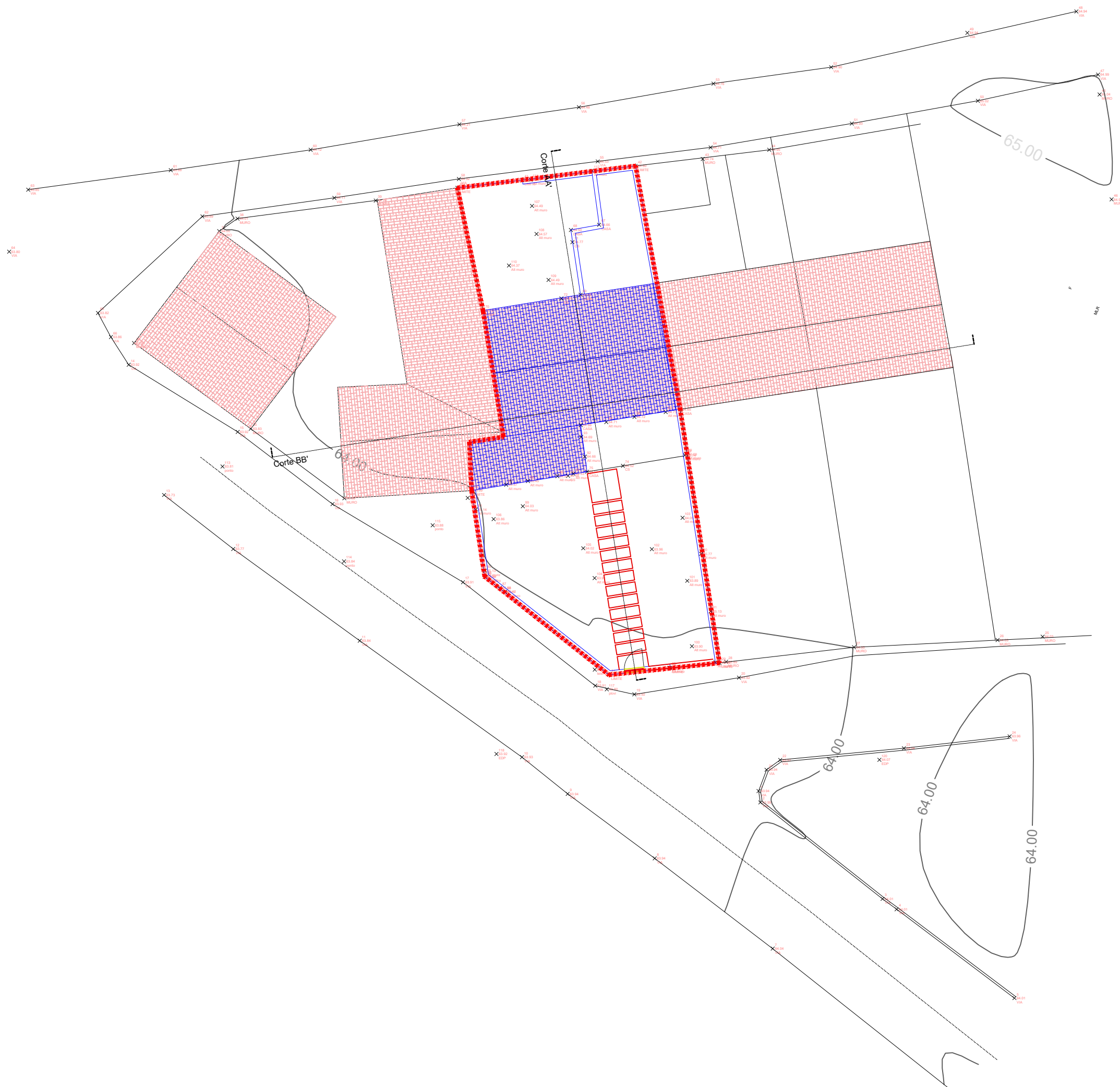

Desenho nº : **D002**
 Processo : REF.P045_LAB_24
 Assunto : PROJECTO DE LEGALIZAÇÃO DE UMA MORADIA UNIFAMILIAR
 Cliente : JOÃO CARLOS MARQUES FELICIANO
 MARIANA VICENTE DO SOUTO
 Local : Largo da Fonte n.º 1, Sapateira ALCOBAÇA
 Fase : Licenciamento ARQUITECTURA
 Peça : PLANTA DE IMPLANTAÇÃO AZUIS, VERMELHOS E AMARELOS
 Escalas : 1:100
 Data : SETEMBRO 2024
 Projectou:

ARQ.ª SUSANA MACHADO
 susana.machado@live.com.pt 919 687 253
 ORDEM DOS ARQUITECTOS N. 24364/SUL

Este documento é propriedade intelectual, não pode ser reproduzido total ou parcialmente sem expressa autorização.

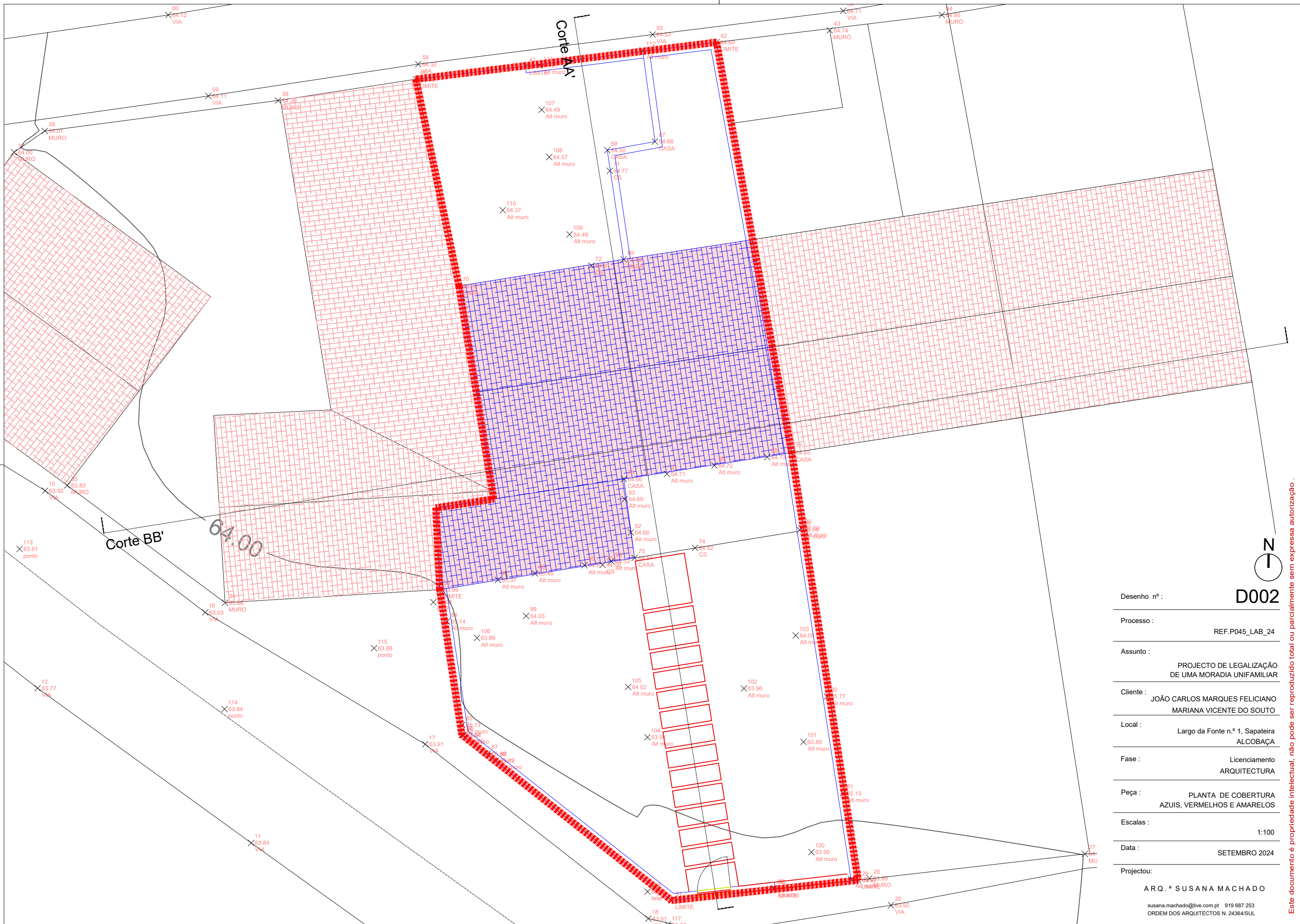

Desenho nº :	D002
Processo :	REF.P045_LAB_24
Assunto :	PROJECTO DE LEGALIZAÇÃO DE UMA MORADIA UNIFAMILIAR
Ciente :	JOÃO CARLOS MARQUES FELICIANO MARIANA VICENTE DO SOUTO
Local :	Largo da Fonte n.º 1, Sapateira ALCOBAÇA
Fase :	Licenciamento ARQUITECTURA
Peça :	PLANTA DE COBERTURA AZUIS, VERMELHOS E AMARELOS
Escala :	1:100
Data :	SETEMBRO 2024
Projectou:	ARQ.ª SUSANA MACHADO susana.machado@live.com.pt 919 687 253 ORDEN DOS ARQUITECTOS N. 24364/SUL

Este documento é propriedade intelectual, não pode ser reproduzido total ou parcialmente sem expressa autorização.

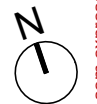
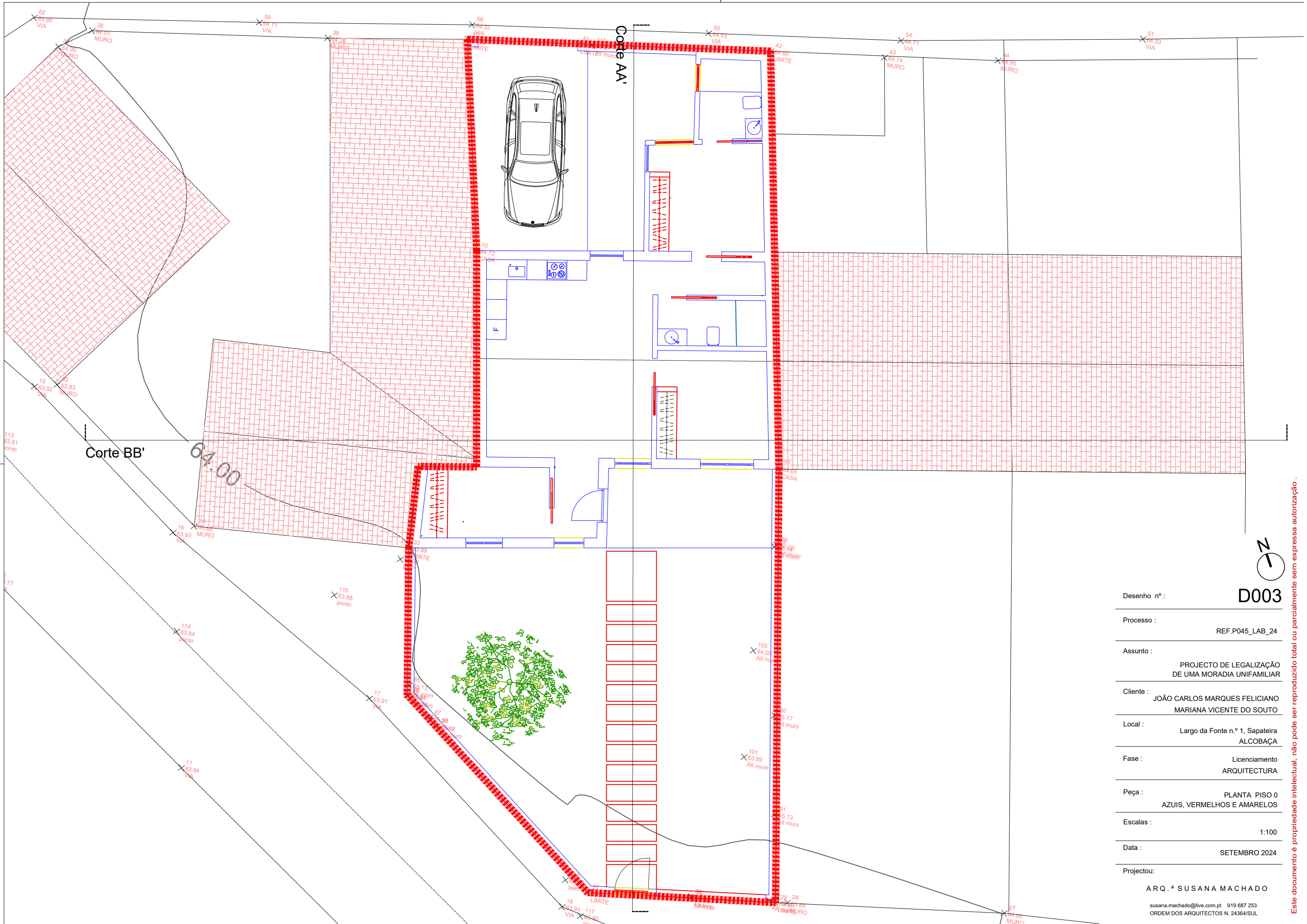

D003

Desenho nº :	D003
Processo :	REF.P045_LAB_24
Assunto :	PROJECTO DE LEGALIZAÇÃO DE UMA MORADIA UNIFAMILIAR
Ciente :	JOÃO CARLOS MARQUES FELICIANO MARIANA VICENTE DO SOUTO
Local :	Largo da Fonte n.º 1, Sapateira ALCOBAÇA
Fase :	Licenciamento ARQUITECTURA
Peça :	PLANTA PISO 0 AZUIS, VERMELHOS E AMARELOS
Escalas :	1:100
Data :	SETEMBRO 2024
Projectou:	ARQ.ª SUSANA MACHADO

ARQ.ª SUSANA MACHADO
 susana.machado@live.com.pt 919 687 253
 ORDEM DOS ARQUITECTOS N. 24364/SUL

Este documento é propriedade intelectual, não pode ser reproduzido total ou parcialmente sem expressa autorização.

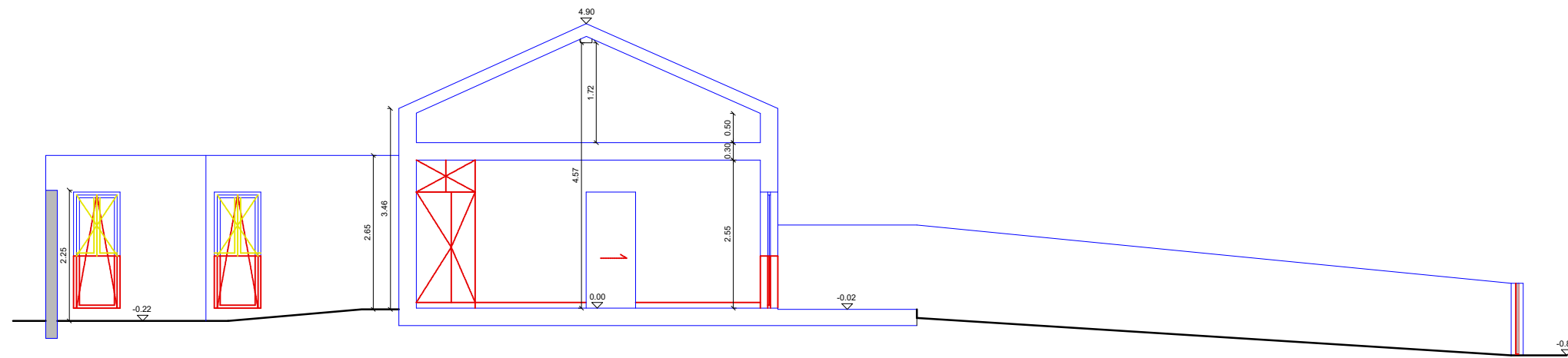

CORTE AA'

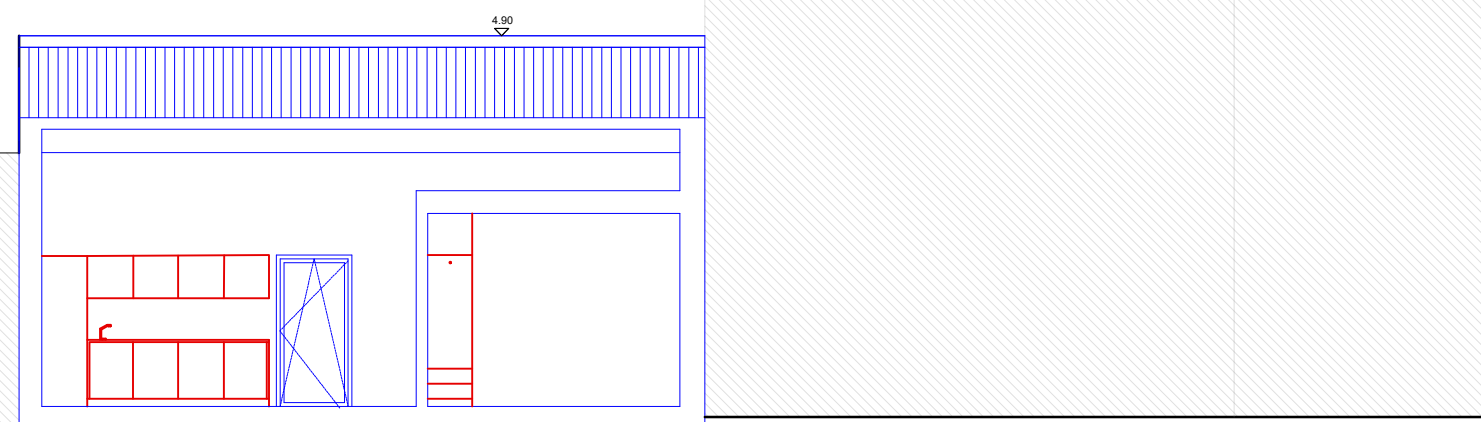

CORTE BB'

Desenho nº : **D004**

Processo : REF.P045_LAB_24

Assunto : PROJECTO DE LEGALIZAÇÃO DE UMA MORADIA UNIFAMILIAR

Cliente : JOÃO CARLOS MARQUES FELICIANO
MARIANA VICENTE DO SOUTO

Local : Largo da Fonte n.º 1, Sapateira
ALCOBAÇA

Fase : Licenciamento
ARQUITECTURA

Peça : CORTES AA' E BB'
AZUIS, VERMELHOS E AMARELOS

Escalas : 1:100

Data : SETEMBRO 2024

Projectou: ARQ.ª SUSANA MACHADO

susana.machado@live.com.pt 919 687 253
ORDEM DOS ARQUITECTOS N. 24364/SUL

Este documento é propriedade intelectual, não pode ser reproduzido total ou parcialmente sem expressa autorização.

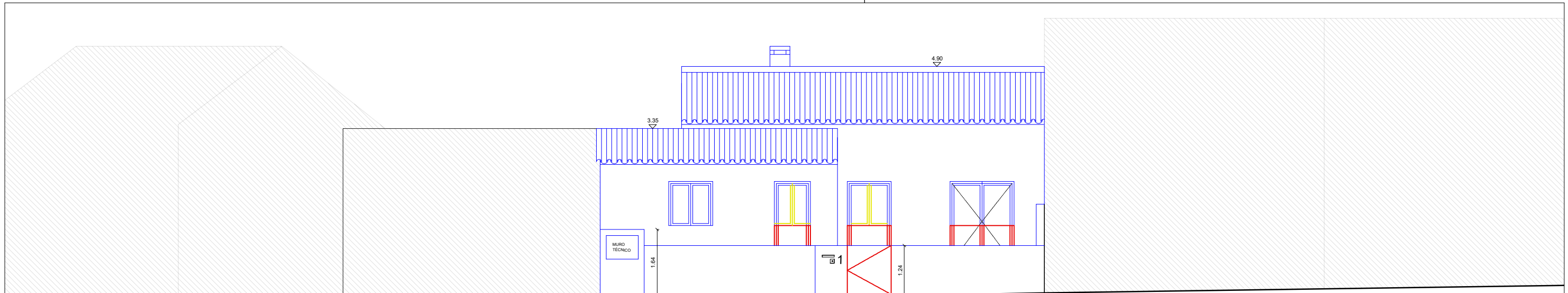

ALÇADO SUL (COM MURO)

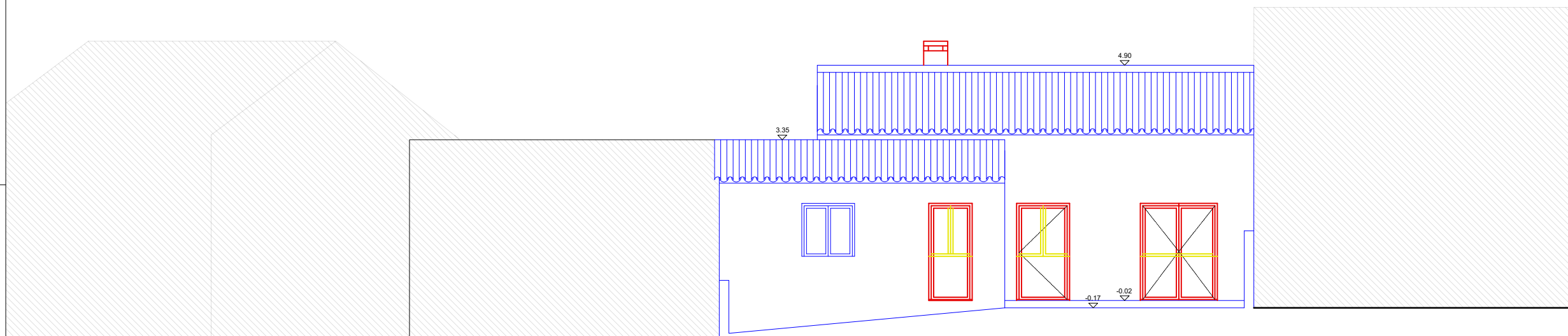

ALÇADO SUL (SEM MURO)

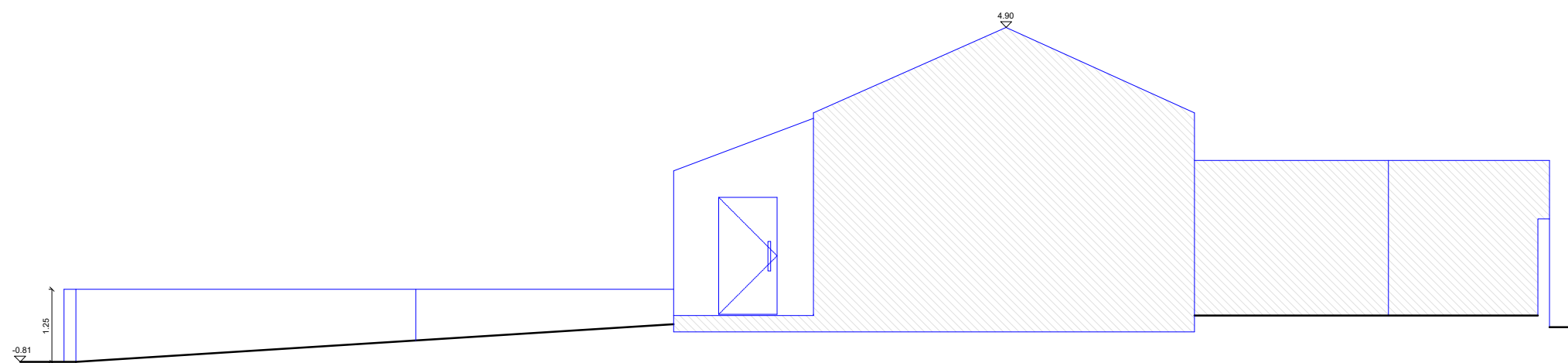

ALÇADO ESTE

Desenho nº : **D005**

Processo : REF.P045_LAB_24

Assunto : PROJECTO DE LEGALIZAÇÃO DE UMA MORADIA UNIFAMILIAR

Ciente : JOÃO CARLOS MARQUES FELICIANO
MARIANA VICENTE DO SOUTO

Local : Largo da Fonte n.º 1, Sapateira
ALCOBAÇA

Fase : Licenciamento
ARQUITECTURA

Peça : ALÇADOS SUL E ESTE
AZUIS, VERMELHOS E AMARELOS

Escalas : 1:100

Data : SETEMBRO 2024

Projectou: ARQ.ª SUSANA MACHADO

susana.machado@live.com.pt 919 687 253
ORDEM DOS ARQUITECTOS N. 24364/SUL

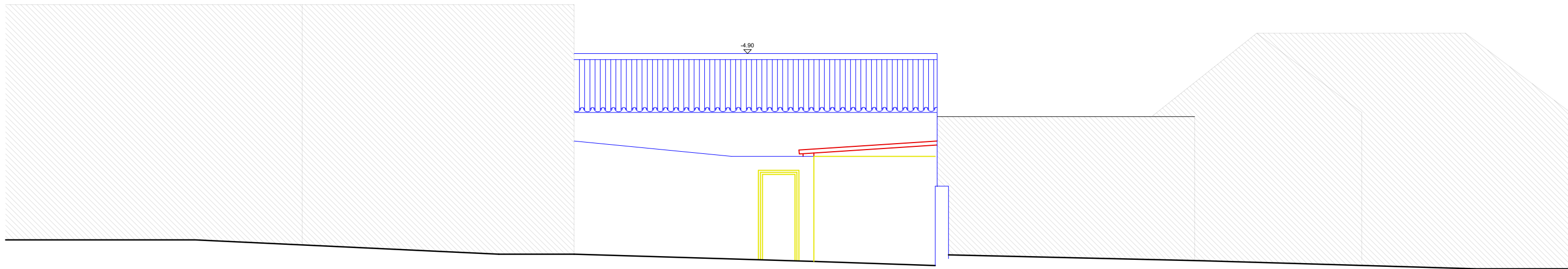

ALÇADO NORTE (COM MURO)

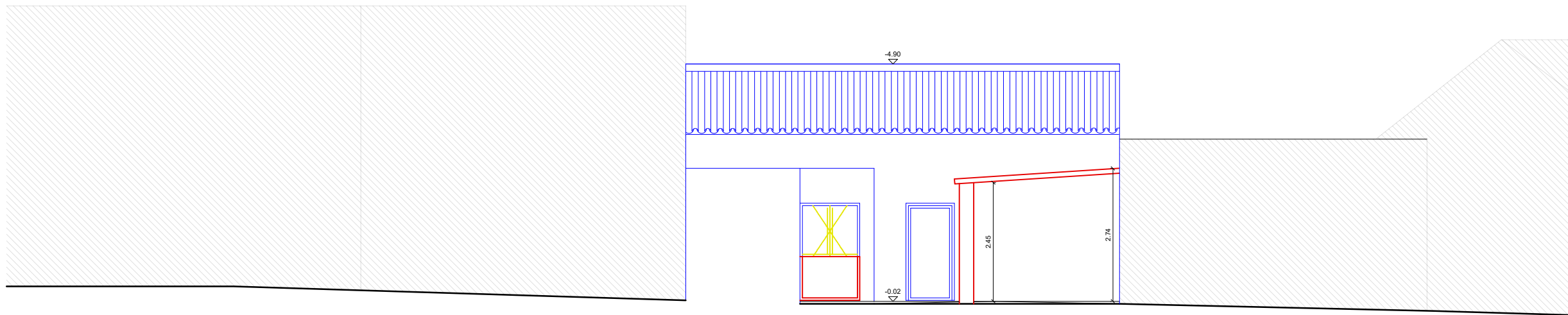

ALÇADO NORTE (SEM MURO)

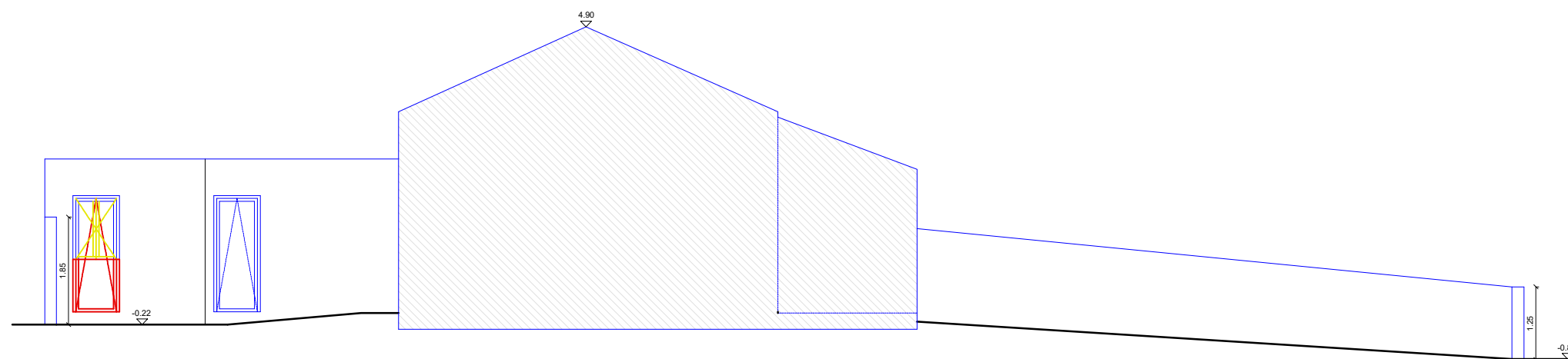

ALÇADO OESTE

Desenho nº : **D006**

Processo : REF.P045_LAB_24

Assunto : PROJECTO DE LEGALIZAÇÃO DE UMA MORADIA UNIFAMILIAR

Ciente : JOÃO CARLOS MARQUES FELICIANO MARIANA VICENTE DO SOUTO

Local : Largo da Fonte n.º 1, Sapateira ALCOBAÇA

Fase : Licenciamento ARQUITECTURA

Peça : ALÇADOS NORTE E OESTE AZUIS, VERMELHOS E AMARELOS

Escalas : 1:100

Data : SETEMBRO 2024

Projectou: AR.ª SUSANA MACHADO

susana.machado@live.com.pt 919 687 253
ORDEM DOS ARQUITECTOS N. 24364/SUL

Este documento é propriedade intelectual, não pode ser reproduzido total ou parcialmente sem expressa autorização.

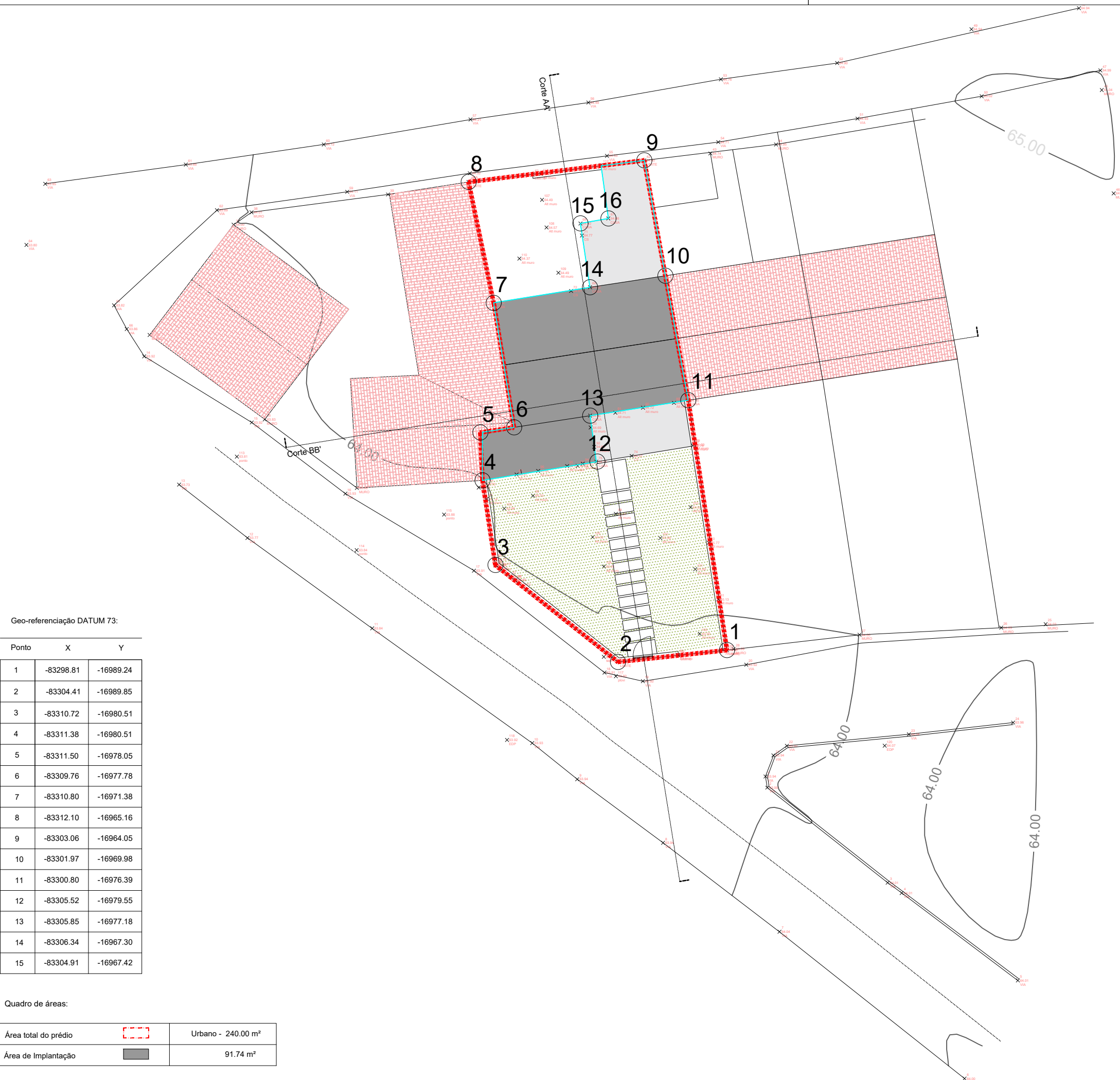

N
↑
D001

Desenho nº : **D001**

Processo : REF.P045_LAB_24

Assunto : PROJECTO DE LEGALIZAÇÃO DE UMA MORADIA UNIFAMILIAR

Ciente : JOÃO CARLOS MARQUES FELICIANO
MARIANA VICENTE DO SOUTO

Local : Largo da Fonte n.º 1, Sapateira
ALCOBAÇA

Fase : Licenciamento
ARQUITECTURA

Peça : PROPOSTA
PLANTA DE IMPLANTAÇÃO

Geo-referenciação DATUM 73:

Ponto	X	Y
1	-83298.81	-16989.24
2	-83304.41	-16989.85
3	-83310.72	-16980.51
4	-83311.38	-16980.51
5	-83311.50	-16978.05
6	-83309.76	-16977.78
7	-83310.80	-16971.38
8	-83312.10	-16965.16
9	-83303.06	-16964.05
10	-83301.97	-16969.98
11	-83300.80	-16976.39
12	-83305.52	-16979.55
13	-83305.85	-16977.18
14	-83306.34	-16967.30
15	-83304.91	-16967.42

Quadro de áreas:

Área total do prédio	[Red dashed box]	Urbano - 240.00 m²
Área de Implantação	[Grey box]	91.74 m²

Quadro de Áreas:

Área total do lote	251.00 m²
Área Bruta de Implantação	91.74 m²
Área Bruta de Construção	91.74 m²
Índice de Implantação Bruta	36 %
Índice de Construção Bruta	36 %
Área Habitável	70.11 m²
Volume de Construção	309.00 m³
Cércea	4.90 m
Número de fogos	1
Nº de pisos abaixo da cota de soleira	0
Nº de pisos acima da cota de soleira	1

Escalas : 1:200

Data : SETEMBRO 2024

Projectou:
AR.ª SUSANA MACHADO
susana.machado@live.com.pt 912 756 889
ORDEM DOS ARQUITECTOS N. 24364/SUL

Este documento é propriedade intelectual, não pode ser reproduzido total ou parcialmente sem expressa autorização.

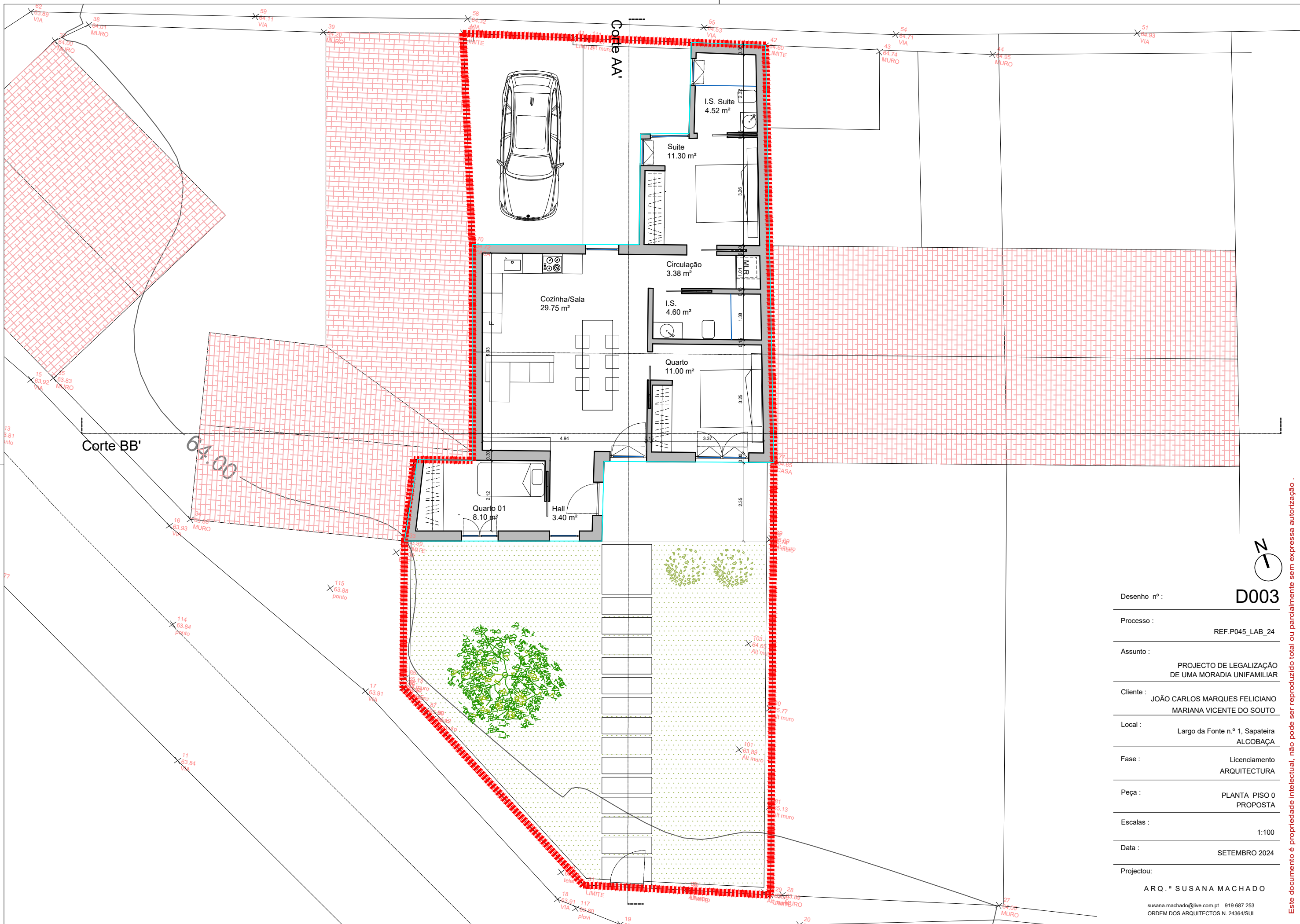

Desenho nº :	D003
Processo :	REF.P045_LAB_24
Assunto :	PROJECTO DE LEGALIZAÇÃO DE UMA MORADIA UNIFAMILIAR
Cliente :	JOÃO CARLOS MARQUES FELICIANO MARIANA VICENTE DO SOUTO
Local :	Largo da Fonte n.º 1, Sapateira ALCOBAÇA
Fase :	Licenciamento ARQUITECTURA
Peça :	PLANTA PISO 0 PROPOSTA
Escalas :	1:100
Data :	SETEMBRO 2024
Projectou:	ARQ.ª SUSANA MACHADO

susana.machado@live.com.pt 919 687 253
 ORDEM DOS ARQUITECTOS N. 24364/SUL

Este documento é propriedade intelectual, não pode ser reproduzido total ou parcialmente sem expressa autorização.

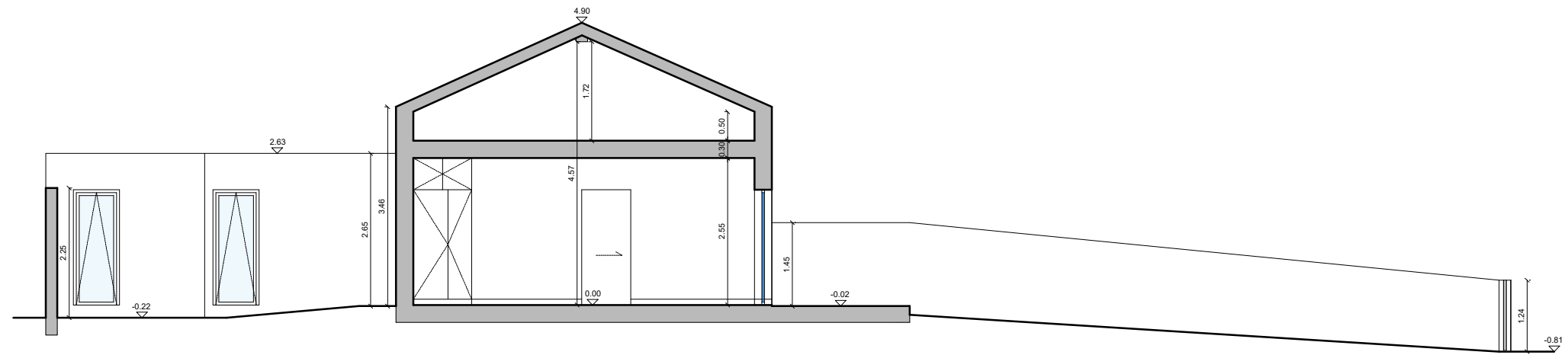

Estrada

Área de Intervenção

Estrada

CORTE AA'

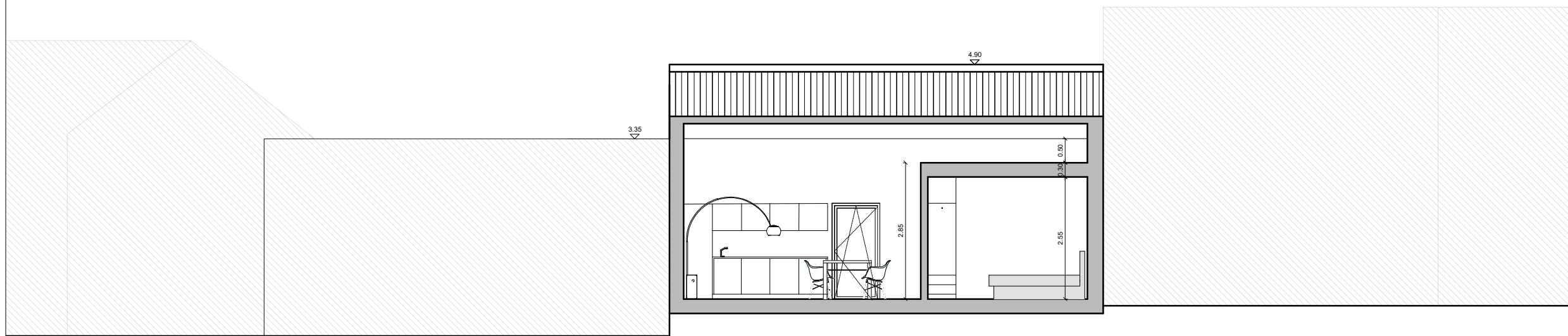

Lote Adjacente

Área de Intervenção

Lote Adjacente

CORTE BB'

Desenho nº : **D004**

Processo : REF.P045_LAB_24

Assunto : PROJECTO DE LEGALIZAÇÃO DE UMA MORADIA UNIFAMILIAR

Cliente : JOÃO CARLOS MARQUES FELICIANO
MARIANA VICENTE DO SOUTO

Local : Largo da Fonte n.º 1, Sapateira
ALCOBAÇA

Fase : Licenciamento
ARQUITECTURA

Peça : CORTES AA' E BB'
PROPOSTA

Escalas : 1:100

Data : SETEMBRO 2024

Projectou: ARQ.ª SUSANA MACHADO

susana.machado@live.com.pt 919 687 253
ORDEM DOS ARQUITECTOS N. 24364/SUL

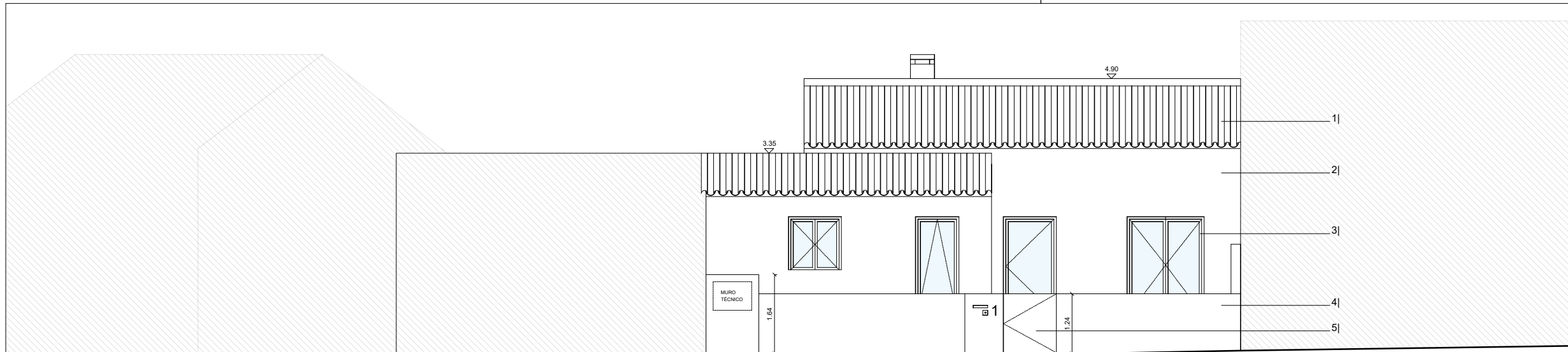

ALÇADO SUL (COM MURO)

Este Adjacente

Área de Interação

Este Adjacente

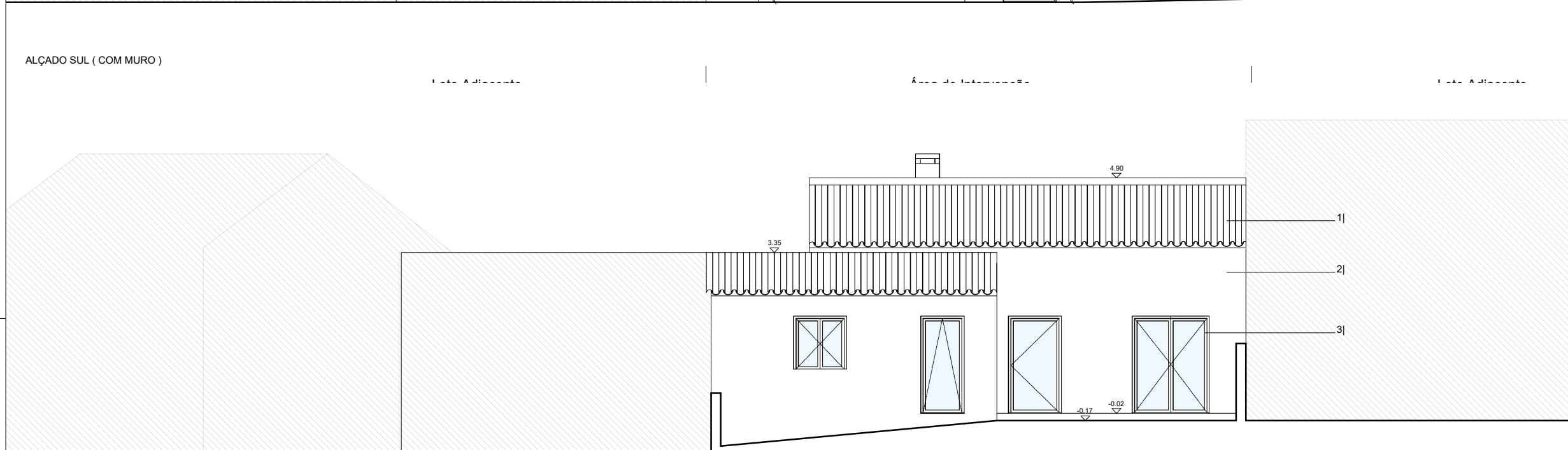

ALÇADO SUL (SEM MURO)

Este Adjacente

Área de Interação

Este Adjacente

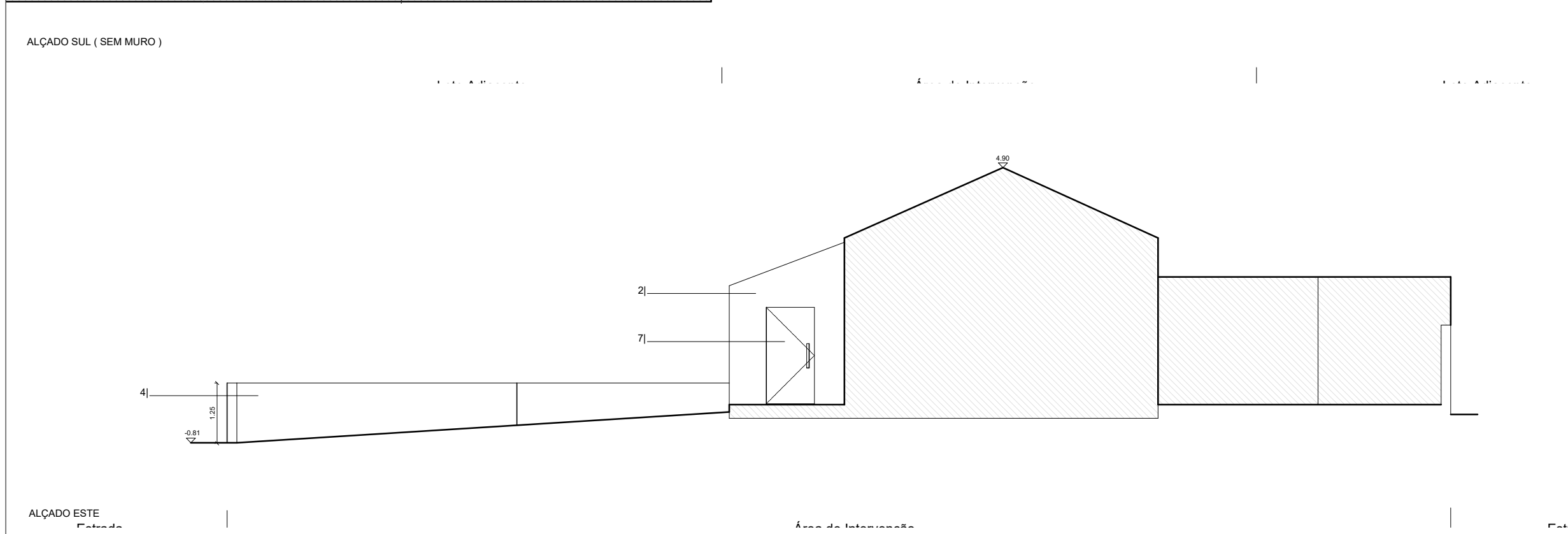

ALÇADO ESTE
Entrada

Área de Interação

Entrada

Materiais - Exterior

- 1) Telha Marselha
- 2) Cappotto - com aditivo branco - RAL 9010
- 3) Caixilharia em alumínio cinza - RAL 7016
- 4) Pintura de cor branca sobre estuque projectado
- 5) Portão 1.24 x 1.00 m em madeira e alumínio
- 6) Pintura de cor branca sobre estuque projectado
- 7) Porta de abrir 2.00 x 1.00 em vidro
- 8) Pilar de madeira
- 10) Portão 2.25 x em madeira e alumínio

Desenho nº : **D005**

Processo : REF.P045_LAB_24

Assunto : PROJECTO DE LEGALIZAÇÃO DE UMA MORADIA UNIFAMILIAR

Ciente : JOÃO CARLOS MARQUES FELICIANO
MARIANA VICENTE DO SOUTO

Local : Largo da Fonte n.º 1, Sapateira
ALCOBAÇA

Fase : Licenciamento
ARQUITECTURA

Peça : ALÇADOS SUL E ESTE
PROPOSTA

Escala : 1:100

Data : SETEMBRO 2024

Projectou: ARQ.ª SUSANA MACHADO

susana.machado@live.com.pt 919 687 253
ORDEM DOS ARQUITECTOS N. 24364/SUL

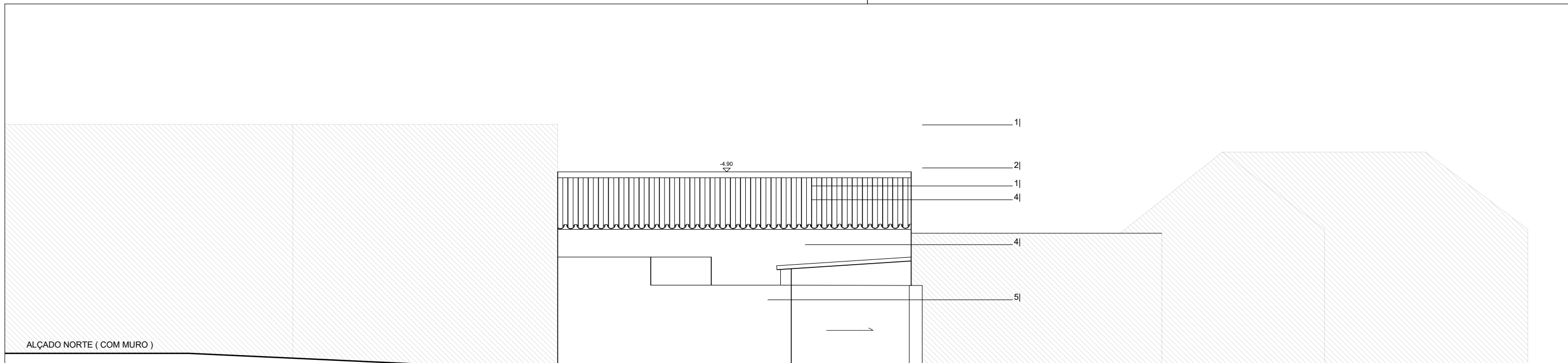

ALÇADO NORTE (COM MURO)

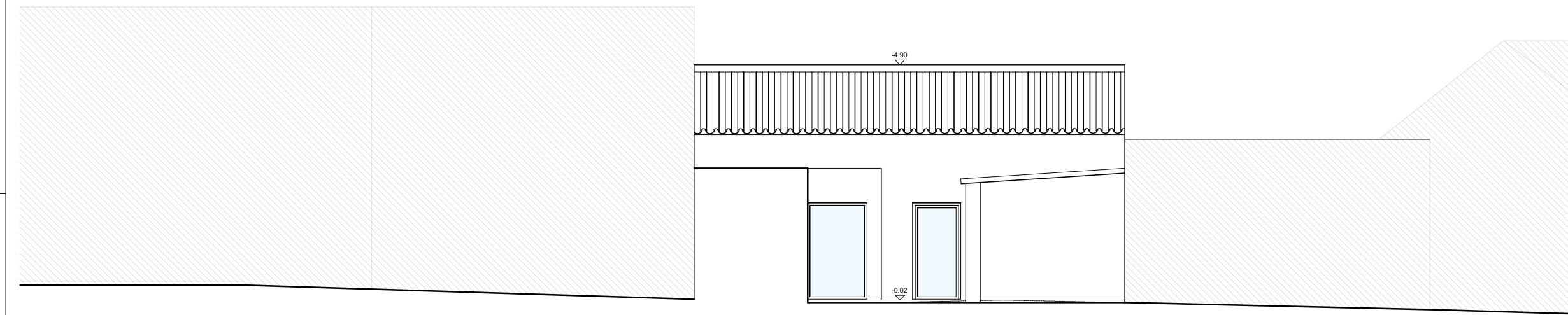

ALÇADO NORTE (SEM MURO)

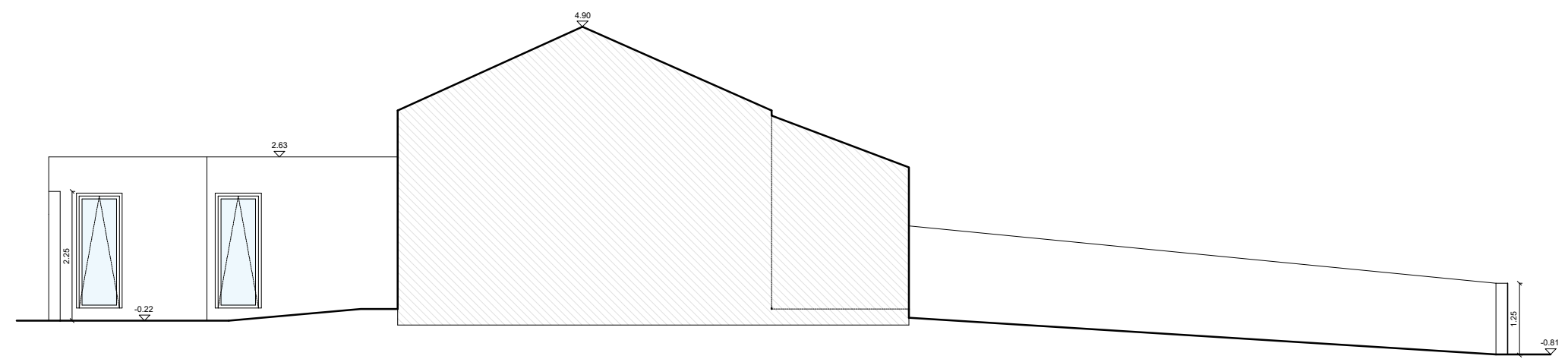
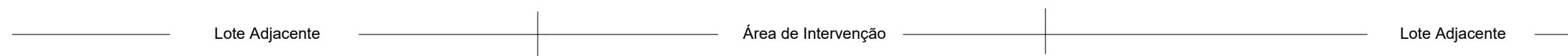

ALÇADO OESTE

Desenho nº :	D006
Processo :	REF.P045_LAB_24
Assunto :	PROJECTO DE LEGALIZAÇÃO DE UMA MORADIA UNIFAMILIAR
Cliente :	JOÃO CARLOS MARQUES FELICIANO MARIANA VICENTE DO SOUTO
Local :	Largo da Fonte n.º 1, Sapateira ALCOBAÇA
Fase :	Licenciamento ARQUITECTURA
Peça :	PLANTA DE COBERTURA PROPOSTA
Escalas :	1:100
Data :	SETEMBRO 2024
Projectou:	ARQ.ª SUSANA MACHADO

susana.machado@live.com.pt 919 687 253
ORDEM DOS ARQUITECTOS N. 24364/SUL

Este documento é propriedade intelectual, não pode ser reproduzido total ou parcialmente sem expressa autorização.

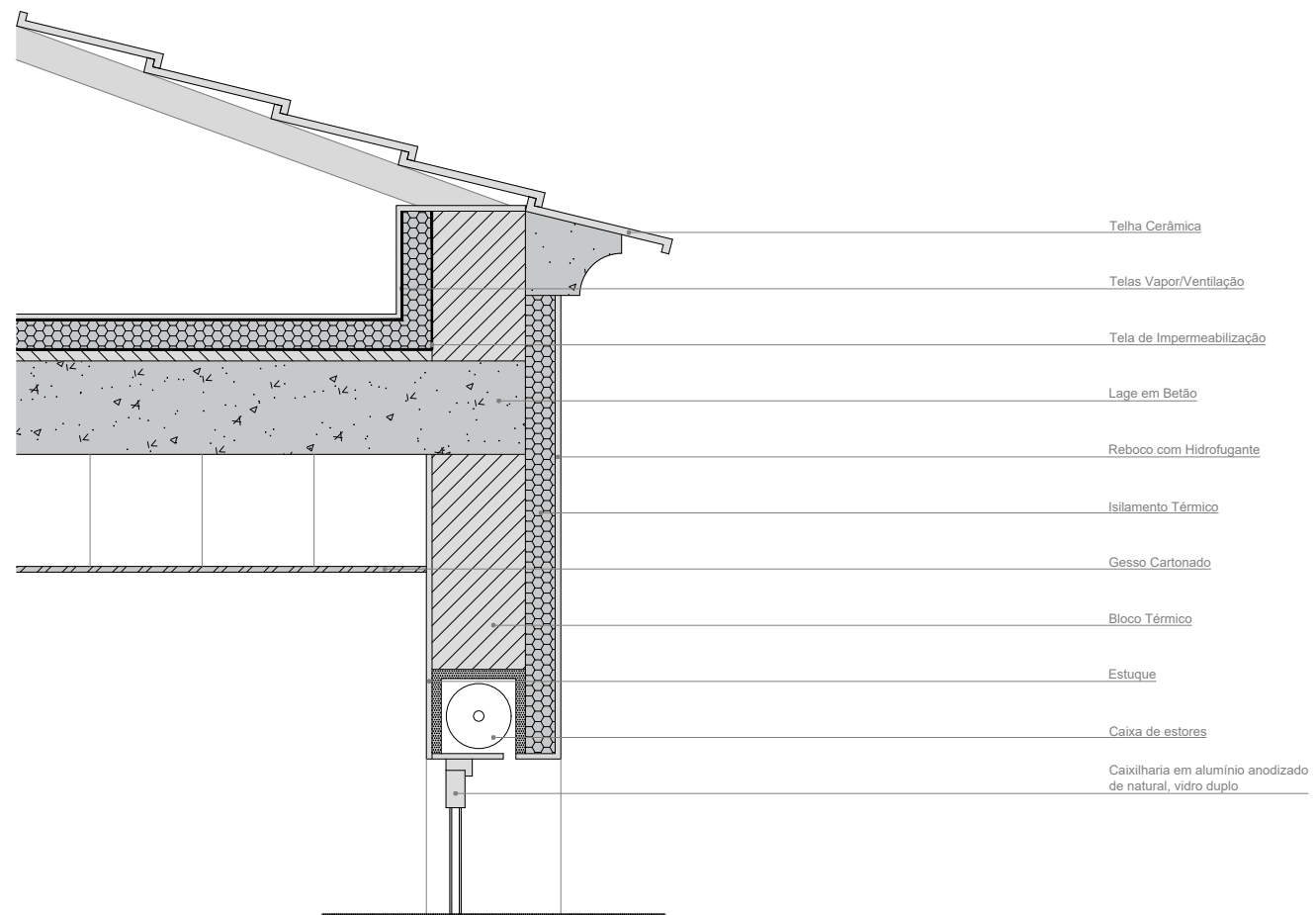

- Telha Cerâmica
- Telas Vapor/Ventilação
- Tela de Impermeabilização
- Laje em Betão
- Reboco com Hidrofugante
- Isilamento Térmico
- Gesso Cartonado
- Bloco Térmico
- Estuque
- Caixa de estores
- Caixilharia em alumínio anodizado de natural, vidro duplo

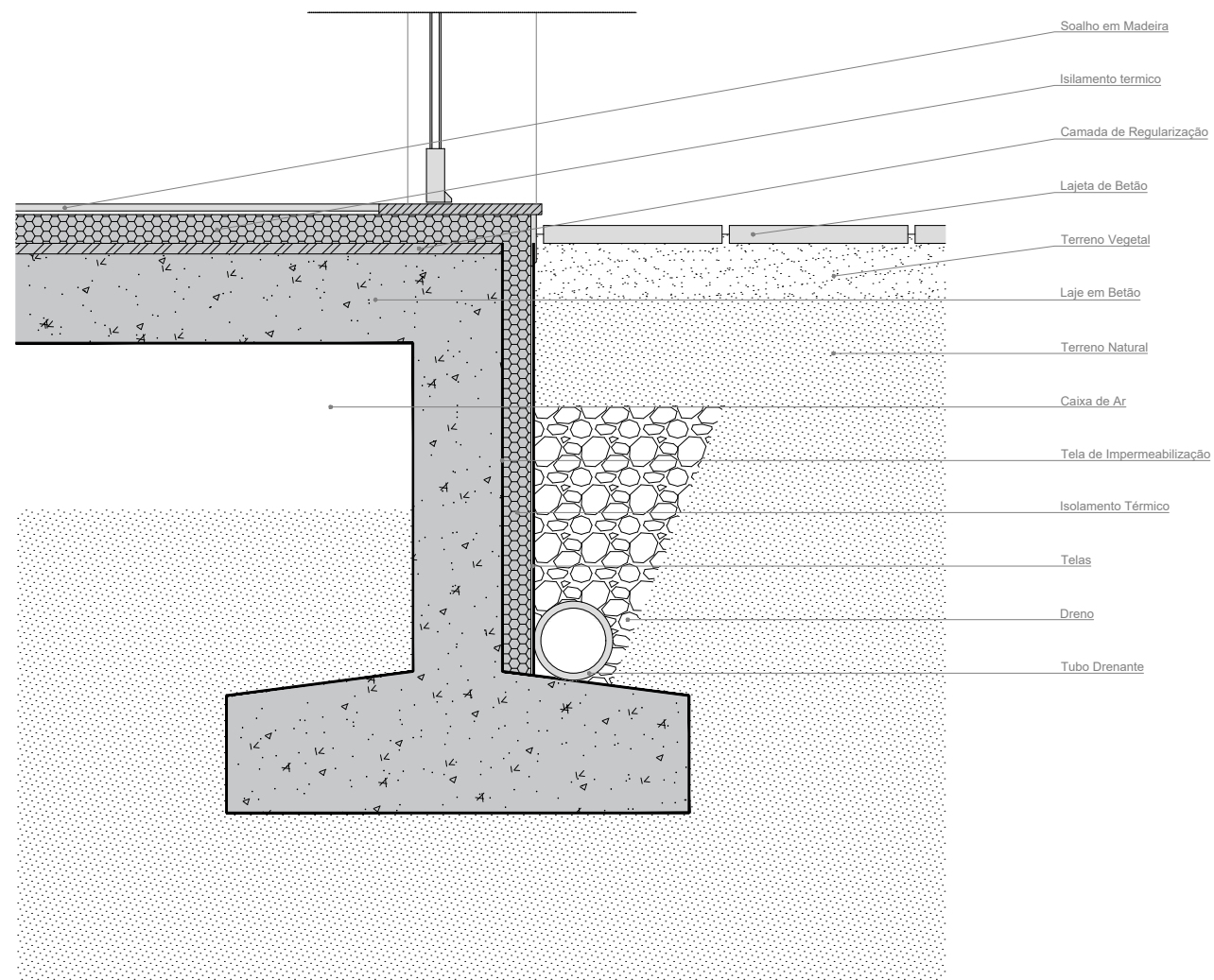

- Soalho em Madeira
- Isilamento termico
- Camada de Regularização
- Lajeta de Betão
- Terreno Vegetal
- Laje em Betão
- Terreno Natural
- Caixa de Ar
- Tela de Impermeabilização
- Isolamento Térmico
- Telas
- Dreno
- Tubo Drenante

Desenho nº : **D007**

Processo : REF.P045_LAB_24

Assunto : PROJECTO DE LEGALIZAÇÃO DE UMA MORADIA UNIFAMILIAR

Cliente : JOÃO CARLOS MARQUES FELICIANO
MARIANA VICENTE DO SOUTO

Local : Largo da Fonte n.º 1, Sapateira
ALCOBAÇA

Fase : Licenciamento
ARQUITECTURA

Peça : DETALHE CONSTRUTIVO
PROPOSTA

Escalas : 1:20

Data : SETEMBRO 2024

Projectou: ARQ.ª SUSANA MACHADO

susana.machado@live.com.pt 919 687 253
ORDEM DOS ARQUITECTOS N. 24364/SUL